Planung / Bauüberwachung

Projekt: **„Sanierung Regenwasserkanal Schul- und Hauptstraße, Lauchhammer- Nord“**

Ort: Lauchhammer Bundesland: Brandenburg

Auftraggeber WAL Wasserverband Lausitz

Zeitraum: 2012

Ansprechpartner: Herr Schneider

Bruttobausumme: ca. 175.000 €

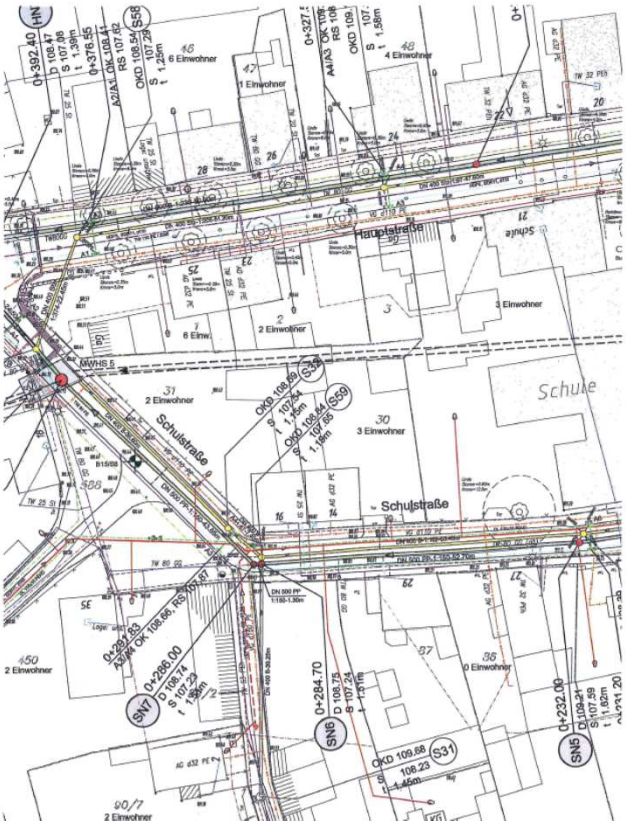

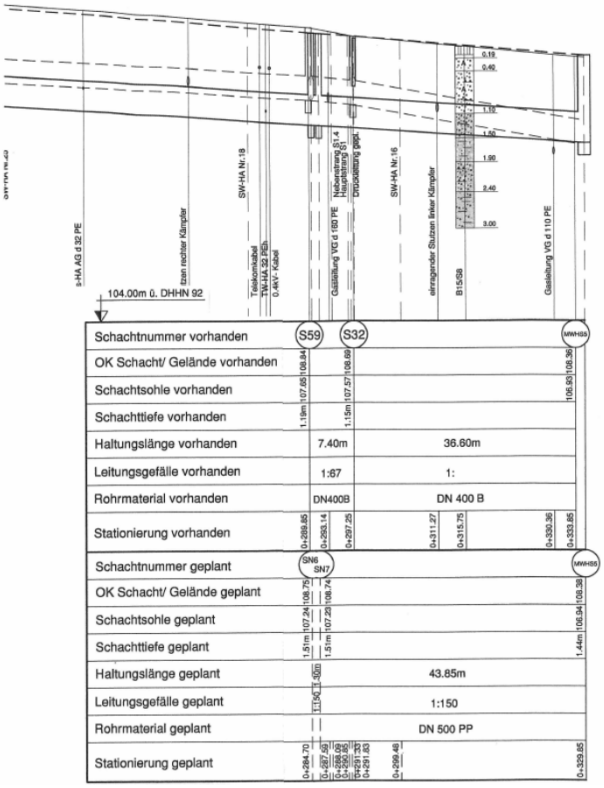

Planung:

- ca. 400 m Ersatzneubau Regenwasserkanal DN 600
- ca. 350 m Ersatzneubau Regenwasserkanal DN 500
- Straßenneubau Haupt- und Schulstraße (nach Bau Regenwasserkanal und Schmutzwasser- Vakuumkanalisation)
- Leistungsphasen 2 – 7 HOAI in 2012

Bauüberwachung:

Eigenleistung WAL (Bauausführung 2013/ 2014)